

Sacrario Militare di Redipuglia



La via Eroica. Sulle lastre sono incisi i nomi di alcune località teatro di battaglie





Scala laterale per salire ai gradoni



I 22 gradoni sono le tombe con le spoglie di oltre quarantamila soldati i cui nomi sono incisi in ordine alfabetico partendo dal basso.



Al centro del primo gradone si trova la tomba dell'unica donna qui sepolta

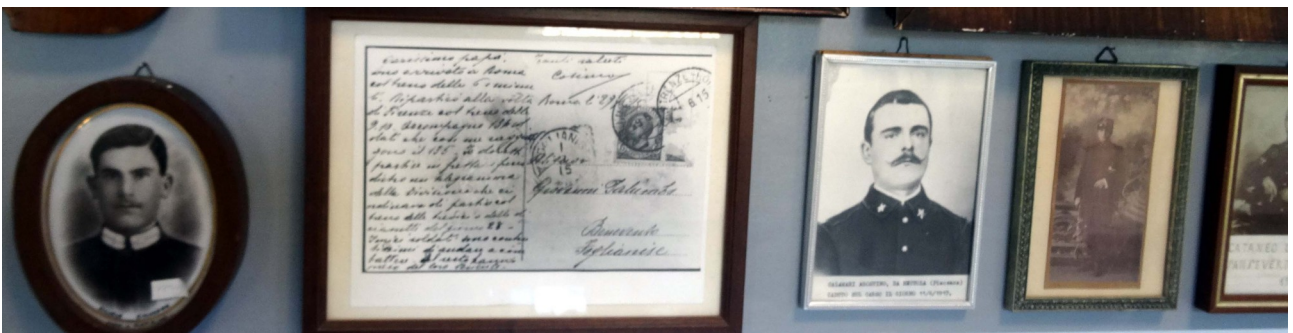

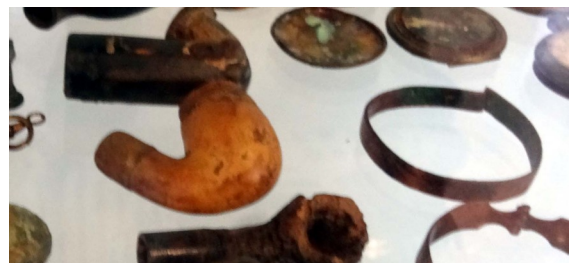

Trincea blindata accanto al Sacrario



O VIVENTI CHE USCITE
SE NON VI SENTITE PIU' SERENO
E PIU' GAGLIARDO L'ANIMO
VOI SARETE QUI VENUTI INVANO

NON CURIOSITÀ DI VEDERE
MA PROPOSITO DI ISPIRARVI
VI CONDUCA.

AGLI INVITTI
CHE DIEDERO PER LA PATRIA
TUTTO IL SANGUE
SOLO E DEGNO DI ACCOSTARSI
CHI HA NEL CUORE LA PATRIA

Casa Terza Armata - museo cimeli storici













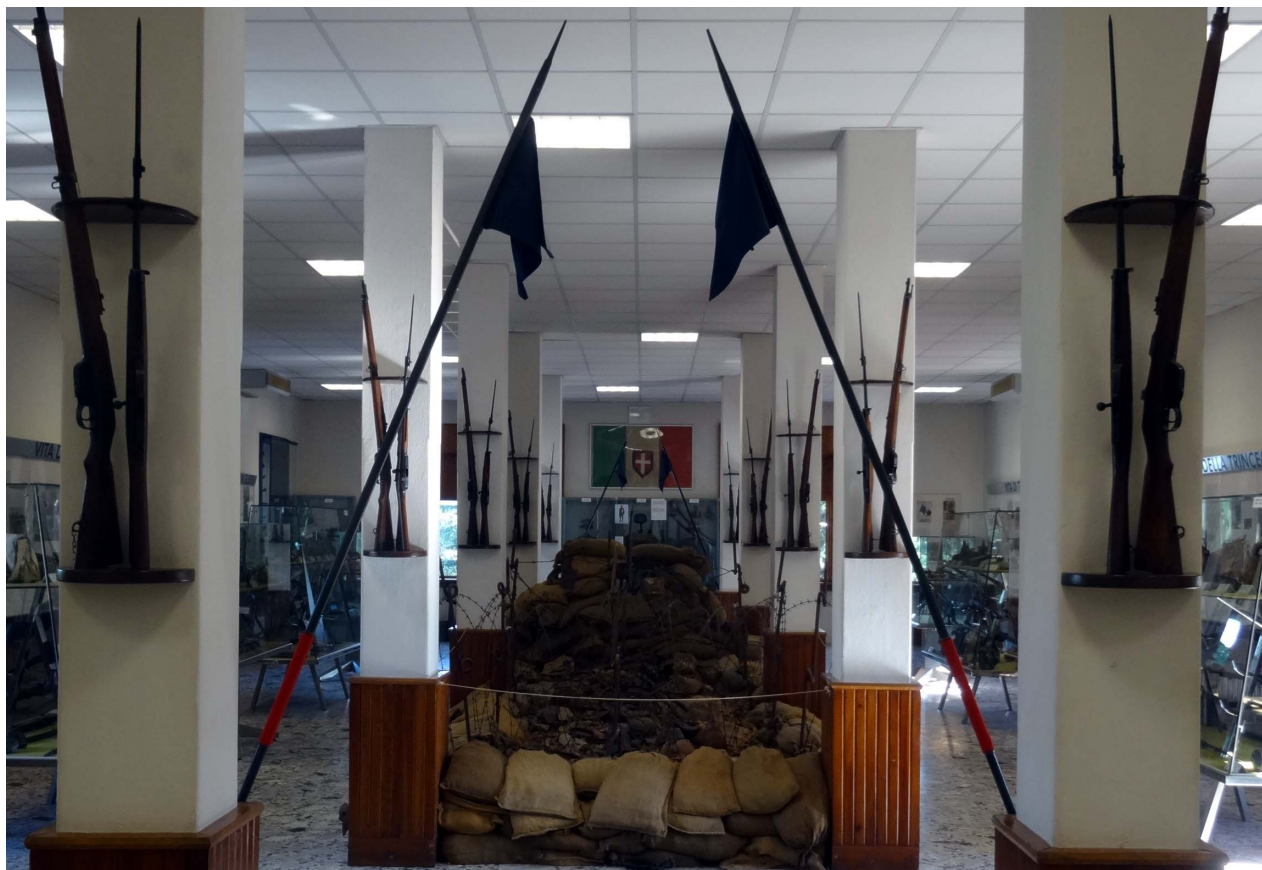

foto: puccy paleari-sett. 2014